SISTEMA GENERAL DE INFRAESTRUCTURAS

IDENTIFICACIÓN PGOU

Denominación	Plano/ Hoja	Nombre
SG-SNU-CA.1	P.2.1 / 27	" ETAP PILONES-PRESA TOMILLAR"

IDENTIFICACIÓN POTAUM

Denominación	Plano/ Hoja	Nombre
15.- Ampliación ETAP Pilones	Ordenación O3	AMPLIACIÓN ETAP PILONES

CARACTERÍSTICAS

Codigo	Sup (m²)	Uso	Clasificación del suelo
SG-SNU-CA.1	91.688	INFRAESTRUCTURA	SUELO NO URBANIZABLE

Superficie total	91.688

CONDIONES GENERALES PARA SU DESARROLLO

SITUACIÓN Y ÁMBITO

Sistema General de infraestructuras de interés municipal y territorial situado al noroeste del Parque tecnológico de Andalucía, junto a la presa del tomillar.

DETERMINACIONES

De carácter general

- La finalidad de esta delimitación es la construcción de un nuevo depósito y desalobradora para almacenamiento y mejora de la calidad del agua.
- Así mismo es una instalación importante dentro del esquema general de abastecimiento a la Aglomeración urbana de Málaga.

De carácter particular

- En la adecuación de la urbanización de la parcela se propondrá la vegetación de zonas para minimizar el impacto de la instalación en el entorno. Cualquier obra de ampliación o mejora deberá contemplar labores de corrección de impactos paisajísticos , especialmente mediante la plantación de arbolado.
- En caso de contemplarse muros de contención, se realizarán con mampostería de piedra o revestidos de piedra natural.
- Deberá ser informado preceptivamente por la Agencia Andaluza del Agua por afección hidráulica.

LOCALIZACIÓN

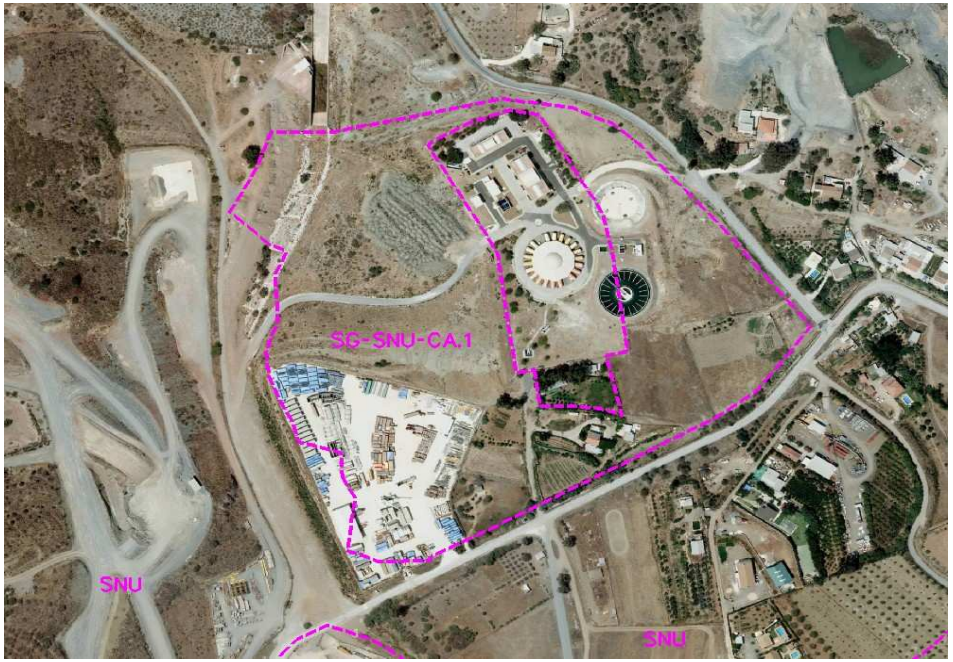
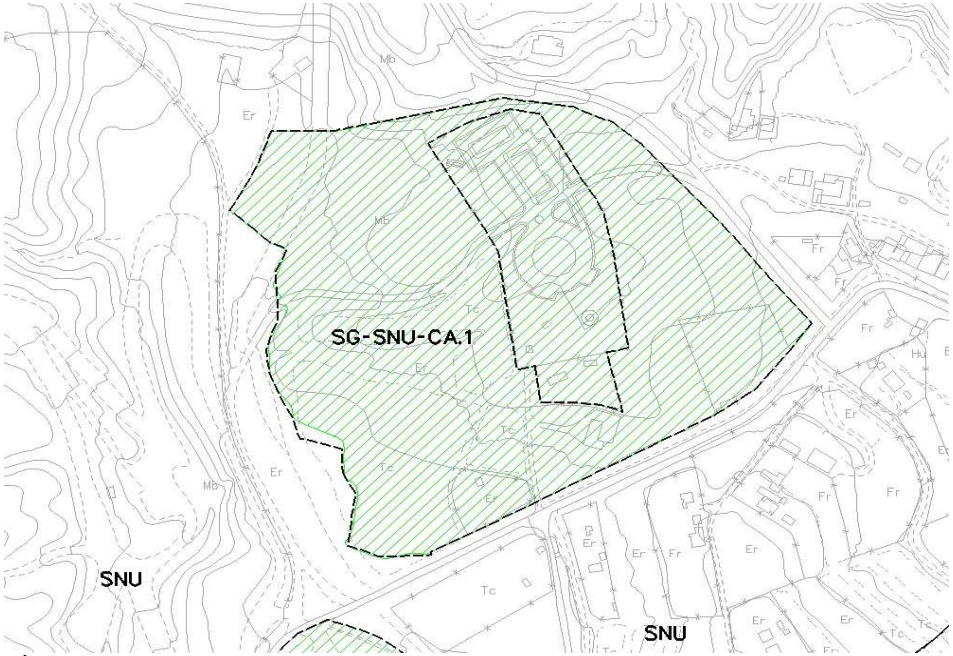
PLANO DE CALIFICACIÓN